		MČR	2	3
1	Pavla Prőllová	20		
2	Nikola Kesová	5	2	3
3	Vít Jerglík	4	2	1
4	Karolína Kubíčková	.3	3	6
5	Adam Rusňák	3		2
6	Kateřina Malchárková	3		
7	Monika Jančíková	2		2
8	Antonín Kubíček	2		2
9	Michaela Kesová	1		4
10	Natálie Filipcová	1	2	4
11	Nikol Mikolášová	1	2	2
12	Ondřej Sláma	1	2	
13	Monika Foltysová	1	1	4
14	Ester Vilčková	1	1	2
15	Lukáš Janulek	1	1	1
16	Adriana Skotalová	1		
17	Marie Dužíková		3	
18	Eliška Kubíčková		2	5
19	Nikola Šimková		2	4
20	Lucie Blehová		2	3
21	Šimon Filipec		2	1
22	Natálie Majdlochová		2	
23	Simona Gregušová		1	3
24	Petra Stachová		1	2
25	Barbora Kalenská		1	2
26	Ondřej Menšík		1	1
27	Lucie Bílková		1	
28	Zdenka Tomisová		1	
29	Marek Měchura		1	
30	Ivete Kočí		1	
31	Barbora Možíšová		1	
32	Luděk Kubíček			3
33	Oliver Tragan			2
34	Martin Jež			2

		MČR	2	3
35	Vendula Mecová			2
36	Vojtěch Bezruč			2
37	Sofi Yasemine Altay			1
38	Tomáš Pěnkava			1
39	Oliver Lekki			1
40	Vojtěch Hronek			1
41	Adam Žídek			1
42	Michal Eich			1
43	Natálie Jeziorská			1
44	Martina Lišková			1
45	Nikolas Hromják			1
46	Dominik Polášek			1
47	Barbora Bacílková			1
48	Karolína Tararíková			1
49	Tatiana Silvestrová			1
50	Aleš Zicho			1
51	Matěj Ruprecht			1
52	Adéla Davídková			1
53	Tomáš Vontor			1

Pavla Prőllová V

20. násobná mistryně České repu

Hlavní trenérka klubu, trenérka I. t reprezentantka české republiky ve resortních soutěžích, oceněná mini hejtmanem kraje jako nejlepší sportove

***Győr 2019* - třetí na policejním mistrovství Evropy.**

Karolína Kubíčková I. Dan, Mistryně republiky

Nikola Kesová II.Kyu

Pětinásobná mistryně Če
účastnice a vítězka turna

2010 - Mistryně České republiky v kategorii juniorek.
2009 - druhá na mistrovství republiky juniorek.
2008 - třetí na mistrovství republiky žen.
2007 - třetí na mistrovství České republiky juniorek.
2007 - druhá na mistrovství republiky dorostenek.
2006 - Mistryně České republiky dorostenek.
2005 - Mistryně České republiky starších žaček.
2005 - Mistryně České republiky dorostenek.
2004 - Mistryně České republik
2003 - třetí na mistrovství ČR

Vít Jerglík I.Kyu

Trojnásobný mistr republiky v žákov

Kateřina Malchárková II.Kyu

Trojnásobná mistryně České republiky, účastnice světového poh

2006 - Mistryně republiky v kategorii dorostenek.
2004 - Mistryně České republiky v kategorii starších žaček.
2002 - Mistryně České republiky v kategorii mladších žaček.

Michaela Kesová II.Kyu

Mistryně České
Vítězka olympiá

2012 Druhá na mistrovství České republiky mladších žaček.
2013 Mistryně České republiky v kategorii mladších žaček.
2014 Druhá na mistrovství republiky starších žaček.
2015 Mistryně České republiky v kategorii starších žaček.
2016 Třetí na mistrovství republiky v kategorii juniorek.
2016 Druhá na mistrovství České republiky dorostenek.
2018 Mistryně České republiky v kategorii dorostenek.
2018 Třetí na mistrovství republiky v kategorii juniorek.
2018 Třetí na mistrovství republiky v kategorii žen.
2019 Třetí na mistrovství republiky v kategorii žen.
2021 Třetí na mistrovství republiky v kategorii žen.
2022 Mistryně policie České republiky.
2022 Třetí na mistrovství republiky v kategorii žen.
2022 Třetí na policejním mistrovství v Jiu – jitsu.

Adriana Skotalová IV.Kyu

Mistryně České re

2009 Mistryně České republiky v kategorii ml

Marie Dužíková II

Medailistka Mistrovství republik

Ester Vilčková II.Kyu

Mistryně České republiky, účastnice světového poháru.

2008 - třetí na mistrovství České republiky v kategorii dorostenek.
2007 - třetí na mistrovství České republiky v kategorii dorostenek.
2006 - Mistryně České republiky v kategorii starších žaček.
2005 - druhá na mistrovství České republiky v kategorii starších žaček

Lukáš Janulek I.Kyu

Mistr republiky v žákovs

Nikol Mikolášová I.Kyu

Mistryně České rep

2014 Třetí na mistrovství České repbliky v kategorii juniorek.
2013 Druhá na mistrovství České republiky v kategorii juniourek.
2012 Třetí na mistrovství České republiky v kategorii juniorek.
2009 Mistryně České republiky v kategorii dorostu.
2008 Druhá na mistrovství České republiky v kategorii starších žaček.

Monika Foltysová II.Kyu

Mistryně České republiky, účastnice světového poháru.

Lucie Bíklová IV.Kyu

Medailistka **Mistrovství republiky**.

2010 Druhá na mistrovství České republiky v kategorii mladších žaček.

Zdenka Tomisov

Medailistka Mistrovství r

2003 Druhá na mistrovství České republiky v kategorii mladších žaček.

Natálie Filipcová II.Kyu

Mystryně České rep

Vojtěch Bezr

Medailista Mistrovst

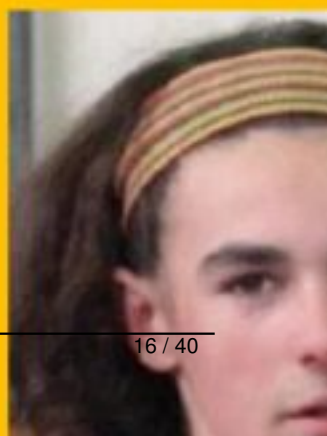

2017 Třetí na mistrovství České republiky v kategorii starších ža

Eliška Kubíčková I.Kyu

2014 Třetí na mistrovství České republiky v kategorii mladších ž
2015 Druhá na mistrovství České republiky v kategorii mladších
2016 Třetí na mistrovství České republiky v kategorii starších ž
2017 Druhá na mistrovství České republiky v kategorii starších
2018 Třetí na mistrovství České republiky v kategorii dorostene
2021 Třetí na mistrovství České republiky v kategorii juniorek.
2021 Třetí na mistrovství České republiky v kategorii žen.

Ondřej Sláma II.Kyu

Šimon Filipec II.Kyu

Medailista Mistrovství r

2014 Třetí na mistrovství republiky starších žáků.
2015 Druhý na mistrovství republiky starších žáků.
2017 Druhý na mistrovství republiky dorostenců.

Simona Gregušová II.Kyu

Medailistka Mistr

Vojtěch Hronek I. Kyu.

2016 Třetí na mistrovství republiky starších žáků.

Adam Žídek

2016 Třetí na mistrovství rep

Natálie Majdlochová IV. Kyu.

Michal Eich III.Kyu

2004 Třetí na mistrovství Čské republiky v kategorii starších žák

Natálie Jeziorská IV.Kyu

Medailistka Mistrovství republiky.

2008 Třetí na Mistrovství republiky
v kategorii mladších žaček.

Martina Liškov

Medailistka Mistrovs

2003 Třetí na Mistrovství re
v kategorii starších žaček.

Nikolas Hromják III.Kyu

Medailista Mistrov

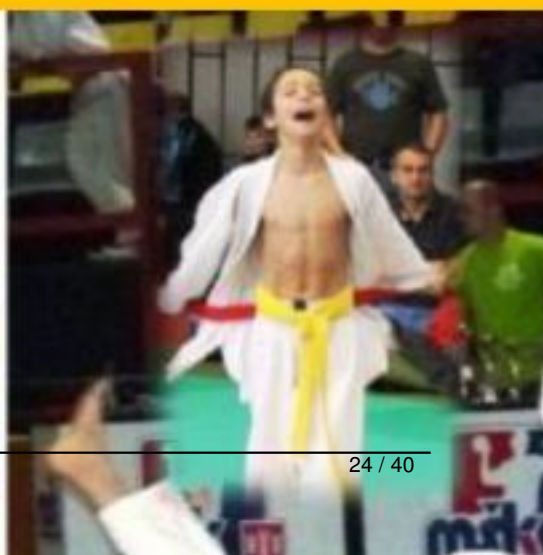

Dominik Polášek III.Kyu

Medailista Mistrov

2013 Třetí na mistrovství republiky starších žáků.

Barbora Bacílková IV.Kyu

2008 Třetí na mistrovství České republiky v kategorii mladších ž

Vendula Mecová III.Kyu

Lucie Blehová I.Kyu

Česká reprezentantka, medailistka z Mistrovství Evropy „Sambo“.

2011 Třetí na mistrovství České repu
2012 Třetí na mistrovství České repu
2013 Druhá na mistrovství České rep
2014 Třetí na mistrovství České repu
2016 Třetí na mistrovství České repu

2006 - Třetí místo na mistrovství České republiky v kategorii juniorek.
2006 - Třetí místo na mistrovství České republiky v kategorii žen.
2005 - Třetí místo na mistrovství České republiky v kategorii juniorek.
2003 - Druhé místo na mistrovství České republiky v kategorii žen.
2002 - Druhé místo na mistrovství České republiky v kategorii dorostenek.

Nikola Šimko

Medailistka

Petra Stachová II.Kyu

Medailisté Mistrovství

Marek Měchur

2012 Druhý na mistrovství České re

Luděk Kubíček I Dan.

2019 Třetí na mistrovství republiky dorostenců.
2021 Třetí na mistrovství republiky juniorů.

Iveta Kočí III. Kyu.

Barbora Možíšová

2018 Druhá na PČR starších žaček.
2019 Členka družstva kraje, mistra ČR.
2021, Členka družstva, mistra ČR.

Barbora K

2018 Druhá na PČR
2021 Třetí na MČR

Členové kolektivu vítězů Mistrovství krajů České republiky 2014.

Karolína Kubíčková, Natálie Filipcová, Nikola Šimková, Nikolas Hromjá
Lisník, Radek Rypar, Matěj Silvestr.

Členové kolektivu vítězů Mistrovství krajů České republiky 2016.

Členky kolektivu vítězu Mistrovství krajů Česk

Stříbrný tým dorostenecké ligy v roce 2016. Daniel Kordula, Petr Zach, Vojt
Vasil Hretu, Jakub Večeřa, Adam Vosáhlo, David Vosáhlo, Adam Sieber, Ma

Třetí místo na Mistrovství republiky družstev 2018. Tým sestaven pouze z na
Možíšová, Iveta Kočí, Vendula Jurečková, Adéla Demeterová, Amálie Mecova

Adam Rusňák

Přeborník České Republiky

2021 Přeborník republiky starších žáků
2022 Třetí na přeboru republiky starších žáků.

Antoní

Přeborník Č

2021 Přeborník r
2022 Přeborník r

Monika Jančíková

Přebornice České Republiky

Aleš

Medailista př

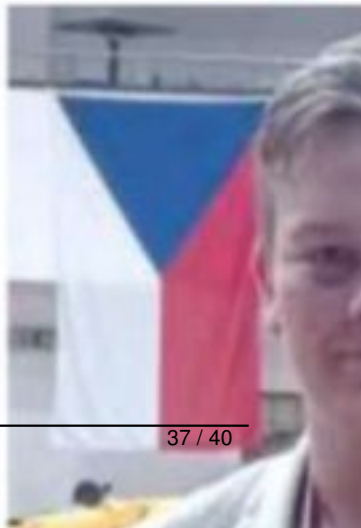

Oliver Tragan

Medailista přeboru republiky

2021 Třetí na PČR mladších žáků

Matěj Ru

Medailista přebor

2021 Třetí na PČR m

Martin Jež

Sofi Yasemine

Adéla Davídková